Vu dans la presse

Posté le Samedi 13 Février 2010, Par gscg Catégorie La presse en parle

Après-midi citoyen pour les collégiens et lycéens

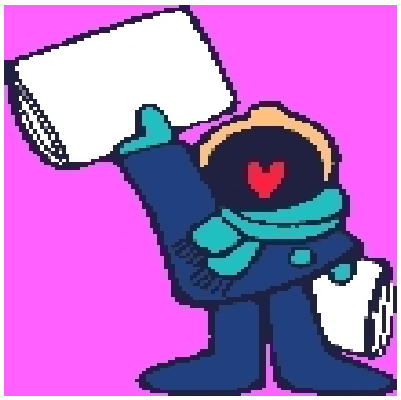

SUD OUEST.com

Dans la salle du Conseil. (PHOTO H. P.)

La vingtaine de délégués de classe du lycée Saint-Joseph et du collège Saint-Jean Bosco, accompagnés de leurs professeurs, se sont rendus dans l'après-midi du mardi 9 février au Conseil général des Landes. À 14 h 15, Michel Herrero, conseiller général du canton de Gabarret, les a accueillis, puis leur a fait découvrir les locaux (salle de commissions, salle du Conseil).

Après avoir tenu son rôle de guide, le conseiller général s'est improvisé professeur d'éducation civique, captivant ses jeunes élèves. Après avoir présenté le chef-lieu du département, le Conseil général et ses différentes commissions, les différentes strates administratives françaises, Michel Herrero a approfondi l'économie départementale, l'agriculture et les valeurs du terroir.

Avant de se séparer, l'élu a remis aux élèves des documents qui leur permettront de poursuivre en classe et avec leurs camarades, une étude plus approfondie.

Auteur : Henri Portes

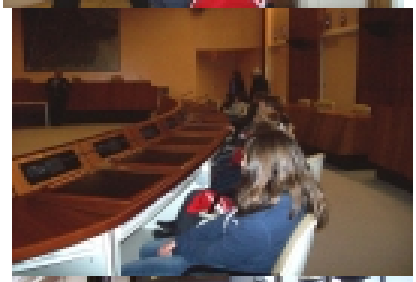

Mots clés: Saint-Jean-Bosco , Saint-Joseph , Conseil général des Landes , sortie scolaire , l'école , collège