Les dents du Lac

Posté le Jeudi 28 Novembre 2013, Par gscg Catégorie Collège Saint-Jean-Bosco

Nouveauté cette année au **Collège privé Saint-Jean Bosco de Gabarret** : À l'initiative des surveillants, **Pascal Canton** et **Arthur Caban**, un **club pêche** a vu le jour et la première sortie a eu lieu le **mercredi 20 novembre 2013** au très joli **lac Tailluret à Labastide d'Armagnac**. Les reporters du **Petit Bosco** étaient là eux aussi et surprise : au bout de la canne à pêche…

L'avis des Collégiens sur cette sortie Pêche

Une super sortie !

Mercredi à 14H nous sommes partis au lac Tailluret à Labastide d'Armagnac pour aller pêcher. Nous sommes arrivés vers 14h45. Nous avons installé le matériel puis nous sommes allés pêcher. Nous avons fait un buffet campagnard constitué de pâté de sanglier, de boissons et de chips. Quelques élèves ont décidé de pêcher à la cuiller, d'autres ont préféré au twist (leurre) ou encore au bouchon. Tout à coup plusieurs touches à la fois, malheureusement, personne ne réussit à les remonter. Personne…. sauf Dylan qui lui, remonta le seul et unique poisson de la journée : un magnifique brochet d'environ 46 cm. Pendant que nous attendions une touche, nous avons admiré, sur un arbre mort, des cormorans perchés en haut, qui se jetaient à l'eau pour capturer des poissons. Quand tout à coup, alors que nous regardions l'horizon de l'eau, de gros poissons surgirent et sautèrent hors de l'eau. Nous avons pêché une écrevisse avec la

canne à pêche, au ver de terre. Nous avons dégusté le buffet campagnard qui était délicieux. Bien sûr, nous avons relâché le poisson et l'écrevisse. Nous avons fini notre après-midi par une interview de toute l'équipe pour notre journal scolaire Le Petit Bosco et nous avons fait une photo de groupe puis nous sommes rentrés à Gabarret. Le temps était super mais un petit vent froid était présent. Toute l'équipe était satisfaite de cette sortie pêche. Nous aimerions y retourner prochainement.

Charly Dumora – Anthony Arenas – Maxime Aldo Laluque

Sortie pêche du mercredi 20 novembre

On est parti dans un petit bus et on est allé au Lac de Tailluret à Labastide d'Armagnac. J'ai appris à pêcher à la cuiller et je n'ai rien attrapé. Mais c'était quand même une super journée, on s'est bien amusé avec les surveillants et les autres. Nous avons mangé du pâté de sanglier fait par Pascal et Arthur et du coca avec des chips. On a quand même eu quelques touches, une écrevisse et un brochet de 46 cm ! J'ai pêché avec la canne prêtée par Arthur. Et il m'a donné un twist. C'est un appât. On a pris une photo de groupe puis on est rentré au collège.

Merci pour cette super sortie !

Guillaume Dal Corso

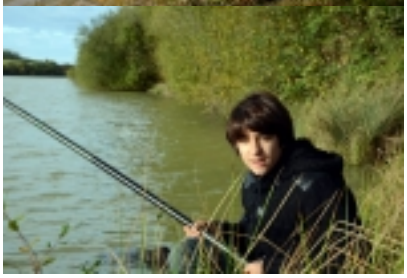

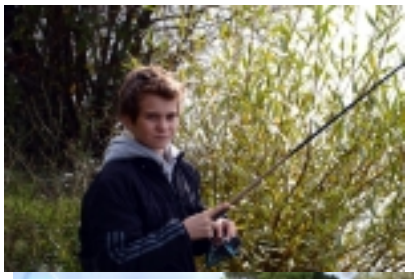

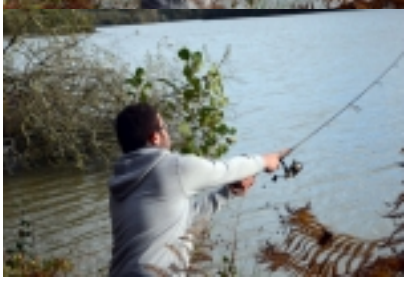

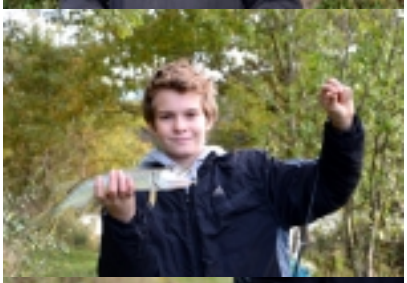
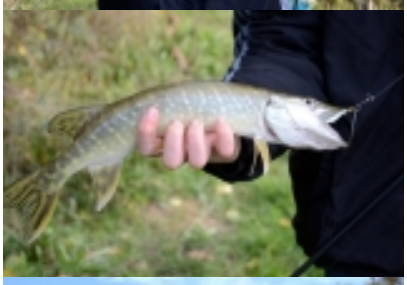

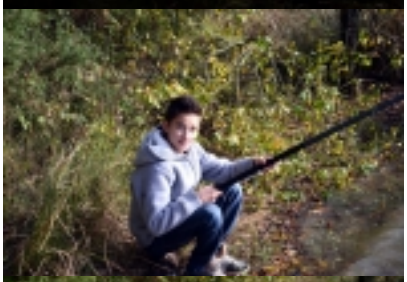
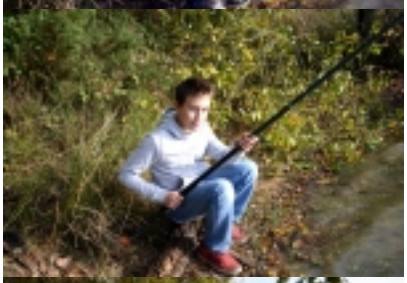
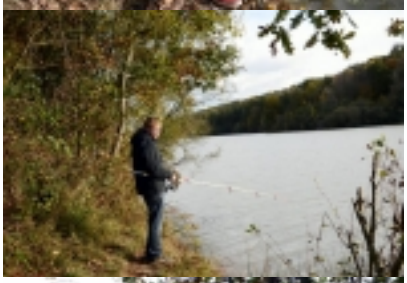

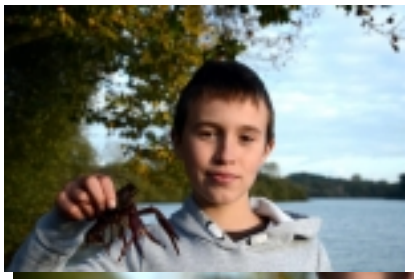

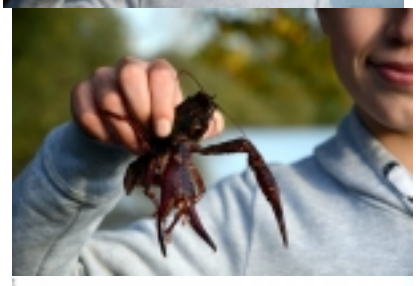

Mots clés: Saint-Jean-Bosco , Club pêche , internes , Collégiens