Un cross sous le soleil

Posté le Jeudi 22 Octobre 2009, Par gscg Catégorie Collège Saint-Jean-Bosco

L'Ensemble Scolaire privé Saint-Jean Bosco a organisé lundi19 octobre un Cross en faveur de l'Association Chrysalide. Crée en 1989 et présidé par le rugbyman Patrice Lagisquet, Chrysalide s'occupe de l'enfance inadaptée et aide notamment à l'intégration des enfants handicapés mentaux « les connaître, c'est les aimer » est d'ailleurs la devise de l'association.

Aussi, après avoir récolté ces dernières semaines des fonds au profit de l'association en vendant des badges, tous les élèves de la maternelle au lycée se sont élancés par une belle après-midi ensoleillée sur un parcours qui empruntait les rues de la ville. Les enseignants étaient présents aux postes de contrôle afin que la manifestation se déroule en toute sécurité. Chaque élève avait confectionné son dossard sur le thème du papillon, le plus beau de tous fût récompensé par une coupe. Après l'épreuve, un goûter bien mérité fut distribué aux 330 participants par les parents d'élèves avant la remise des récompenses par M.Lagisquet qui était présent toute l'après-midi avec nos jeunes.Cette manifestation s'inscrit dans le projet d'éducation à la solidarité et à la citoyenneté de l'Ensemble Scolaire. **Bravo à toutes et à tous, petits et grands !**

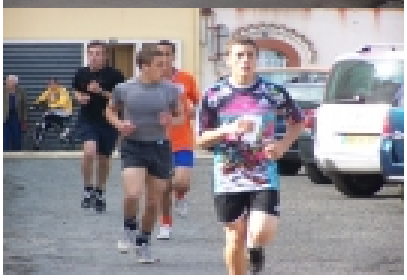

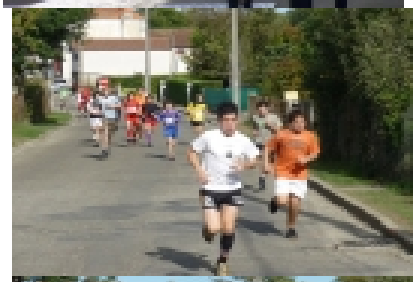
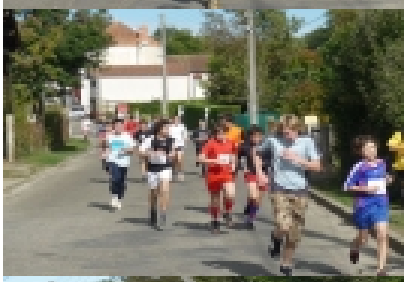
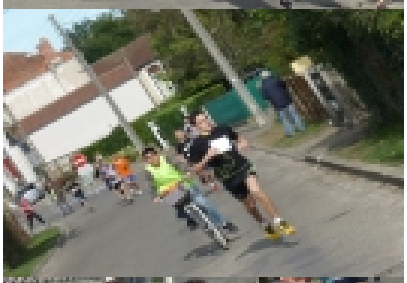

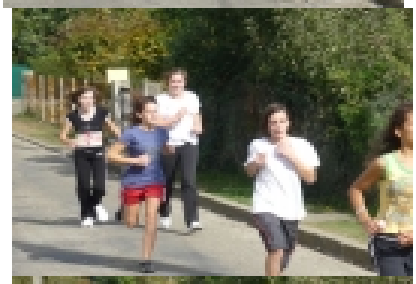

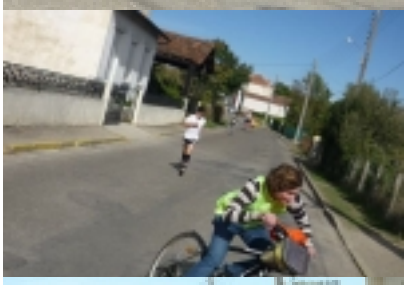
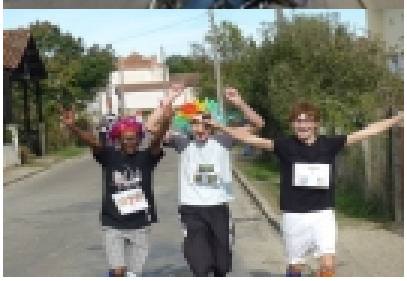

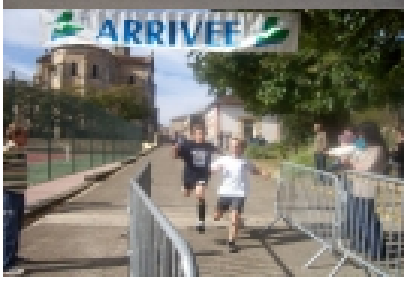
ARRIVEE

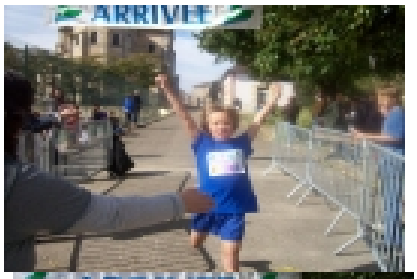
ARRIVEE

ARRIVEE

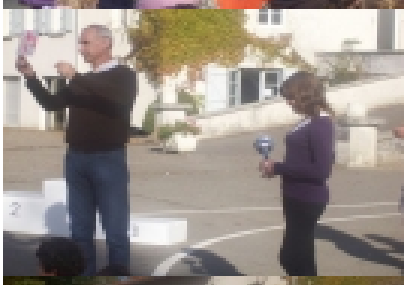

DES LANDES

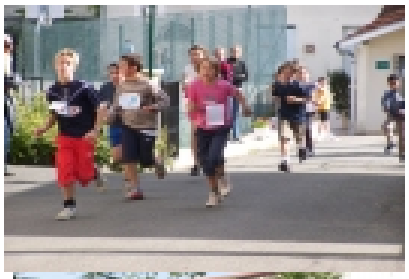

Mots clés: sport , cross , Patrice Lagisquet , Association Chrysalide , lycée , collège , école , Sainte-Jeanne-d'Arc